

チャチャ王国のおうじちやま
監修

小倉

ogura daijiten

大辞典



発行
チャチャ王国のおうじちやまプロジェクト

小倉

ogura daijiten

大辞典

目次

小倉の魅力、再発見！ 小倉アクセスマップ



異食家style よっしゅん	1
イエローモンスターカフェ	1
Hair making 美楽来	2
マリイ印刷	2
ジュネリスト学院 京都・大阪クレア校	3
本家かまどや 宇治小倉店	3
どんぐり	4
彩香鳥	4
zaccare PAKU	5
ローソン 宇治小倉堀池店	5
丸久小山園	6
共栄製茶 宇治森半店	6
山政小山園	7

うさぎ堂写真館	20
肉のびつくり市場タイガー	20
欧風居酒屋 ファンタジー	21
御菓子司 きねや菓舗	21
居酒屋 串道楽	22
焼き鳥 すーさん	22
小倉ふな栄	23
CHINESE RESTORANTE ヲン(靦)	23
豚骨野郎	24
栗田酒店	24
仲よし	25
マリヤ手芸店	25
魚照	26
おしゃれ洋品店 ウチダ	26
マルチカ屋	27
Nail Salon Honey Choco	27
BELLE 小倉／小倉中村電機	28
理容しおかわ	28



和食屋げん月	7
京人形 み彌け	8
彦ざし	8
三忠豆腐店	9
海雲亭 堀池店	9
specialty coffee LUTY	10
小泉米穀店	10
HOS OGURA	11
御菓子司 富士笠	11
ローソン 宇治小倉店	12
うじおぐら 居酒屋りょうま	12
吉田銘茶園	13
ペール・エ・フィスすぎむら	13
家具の吉村	14
京野菜フレンチルラーシュ	14
古本屋 ブンコ	15
和だいにんぐさわ・ざわ	15
ソフトハウス ALGO 小倉店	16
フラワーショップKAN 小倉店	16
宗久	17
クリーンショップおくむら 小倉店	17
肉のマルキ	18
おぐらそば	18
濱屋	19
ミロカルチャースクール	19

割烹居酒屋 志も川	29
ミタムラ装飾	29
ばんだちわわのお部屋	30
とんかつ揚げ処 かつ扇	30
犬の美容室 ちりぷる	31
肉のモリタ屋	31
嘉もん	32
亜晃豊建	32
吉田事務所	33
フタミ自動車	33
辻鶏卵	34
北川半兵衛商店	34
COMUGICO	35
小西商店	35
角興商店	36

チャチャ王国のおうじちやま



三世代の笑顔溢れる街
小倉の魅力、
再発見!

宇治市の西に位置し、京都市・城陽市へ通じる府道城陽宇治線が南北に通る小倉。古くは小倉村の時代、人々の生活は洛南に広がる“巨椋池”をめぐり展開され、やがて豊臣秀吉により豊後橋(現:観月橋)から小倉まで太閤堤が築造されると、小倉村の近世が始まっていきます。村内には優良な茶園が展開し、茶園の石盛は宇治郷に次ぐ高率でした。大和街道には、今も老舗茶舗が並び、巨椋神社や子守神社などの歴史的遺産、古い町並みとともに、長い歴史・日本茶の文化が息づいています。

そして、昭和3年に奈良電気鉄道株により小倉駅(現:近畿日本鉄道京都線)が開業、昭和16年には、8年の歳月をかけて行われた当時の日本の農業土木の粋を集めた排水干拓事業が竣工し、巨椋池は美しい干拓田へと姿を変え現在に至ります。

昭和26年に宇治市が誕生し小倉町となって以降、街は急速に発展、京都市のベッドタウンとしての機能も有し、周辺部には住宅地が拡大。近鉄小倉駅を中心にして大型店、商店街などの大きな商業集積が生じ、平成13年にはJR小倉駅も開業し、さらに交通の便も良くなるなど、市街地としての機能が充実してきました。

現在小倉には、長年地域の方々の暮らしに寄り添う“小倉駅前商店会”や、若い店主達が集い様々な催しに取り組む“宇治・小倉商店ネットワーク”“小倉大好きクラブ”など、世代間を超えて小倉の街を盛り上げる地域密着のお店がたくさん!

今回、そんな小倉の魅力を、『チャチャ王国のおうじちゃま』が皆様を御案内!
大辞典を片手に街を散策し、ワクワクする発見をぜひお楽しみください。

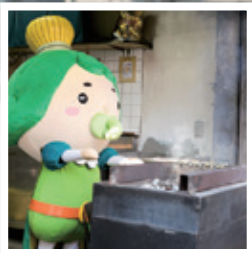



おいしいものいっぱい♪
うれしいコトたくさん♪♪
じいちゃん、ばあちゃん、
ちっちなおこさまも、
やっぱり小倉が大好き♪
また一緒に遊ぼうでしゅ☆



小倉

小倉

ogura

アクセス

◆JR奈良線

京都駅▶JR小倉駅 快速~普通乗換 約20分
 普通列車 約31分
 奈良駅▶JR小倉駅 快速~普通乗換 約28分
 普通列車 約40分

◆近鉄京都線

京都駅▶小倉駅 普通列車 約23分
 大和西大寺駅▶小倉駅 急行~普通乗換 約27分
 普通列車 約40分

◆車

京滋バイパス:宇治西ICから南へ約10分
 名神高速道路:京都南ICから南へ約25分

◆西小倉のりあいタクシー

ご家族で使えるお得で便利なサポート会員も引き続き受付中!
 詳しくは、Webでご検索!

[西小倉のりあいタクシー](#) 🔍検索

(注) 列車は、平日日中の平均的な所要時間を表記していますが、乗車する時間帯等により異なります。

- | | | | |
|--------------------------|-----|-----------------------------|-----|
| 1 異食家 style よっしゃん | P1 | 37 濱屋 | P19 |
| 2 イエローモンスターカフェ | P1 | 38 MBI カルチャースクール | P19 |
| 3 Hair.mak-ing 美楽来 | P2 | 39 うさぎ堂写真館 | P20 |
| 4 マルイ印刷 | P2 | 40 肉のびっくり市場 タイガー | P20 |
| 5 ジュネリスト学院 京都・大阪クレア校 | P3 | 41 欧風居酒屋 ファンタジー | P21 |
| 6 本家かまどや 宇治小倉店 | P3 | 42 御菓子司 きねや菓舗 | P21 |
| 7 どんぐり | P4 | 43 居酒屋 串道楽 | P22 |
| 8 彩香鳥 | P4 | 44 焼き鳥 すーさん | P22 |
| 9 zaccafe PAKU | P5 | 45 小倉 ふな栄 | P23 |
| 10 ローソン 宇治小倉堀池店 | P5 | 46 CHINESE RISTORANTE レン(観) | P23 |
| 11 丸久小山園 | P6 | 47 豚骨野郎 | P24 |
| 12 共栄製茶 宇治森半店 | P6 | 48 栗田酒店 | P24 |
| 13 山政小山園 | P7 | 49 仲よし | P25 |
| 14 和食屋 げん月 | P7 | 50 マリヤ手芸店 | P25 |
| 15 京人形 み彌け | P8 | 51 魚照 | P26 |
| 16 彦ずし | P8 | 52 おしゃれ洋品店 ウチダ | P26 |
| 17 三忠豆腐店 | P9 | 53 マルチカ屋 | P27 |
| 18 海雲亭 堀池店 | P9 | 54 Nail Salon Honey Choco | P27 |
| 19 specialty coffee LUTY | P10 | 55 BELBE 小倉 / 小倉中村電機 | P28 |
| 20 小泉米穀店 | P10 | 56 理容 しおかわ | P28 |
| 21 HOS OGURA | P11 | 57 割烹居酒屋 志も川 | P29 |
| 22 御菓子司 富士笠 | P11 | 58 ミタムラ装飾 | P29 |
| 23 ローソン 宇治小倉店 | P12 | 59 ばんだちわわのお部屋 | P30 |
| 24 うじ おぐら 居酒屋りょうま | P12 | 60 とんかつ揚げ処 かつ扇 | P30 |
| 25 田吉田銘茶園 | P13 | 61 犬の美容室 ちりぶる | P31 |
| 26 ベール・エ・フィスすぎむら | P13 | 62 肉のモリタ屋 | P31 |
| 27 家具の吉村 | P14 | 63 嘉もん | P32 |
| 28 京野菜フレンチ ルラーシュ | P14 | 64 亜兎豊建 | P32 |
| 29 古本屋 ブンコ | P15 | 65 吉田事務所 | P33 |
| 30 和だいにんぐざわ...ざわ... | P15 | 66 フタミ自動車 | P33 |
| 31 ソフトハウス ALGO 小倉店 | P16 | 67 辻鶏卵 | P34 |
| 32 フラワーショップ KAZ 小倉店 | P16 | 68 北川半兵衛商店 | P34 |
| 33 宗久 | P17 | 69 COMUGICO | P35 |
| 34 クリーンショップおくむら 小倉店 | P17 | 70 小西商店 | P35 |
| 35 肉のマルキ | P18 | 71 角興商店 | P36 |
| 36 おぐらそば | P18 | | |

ogura map

P = コインパーキング

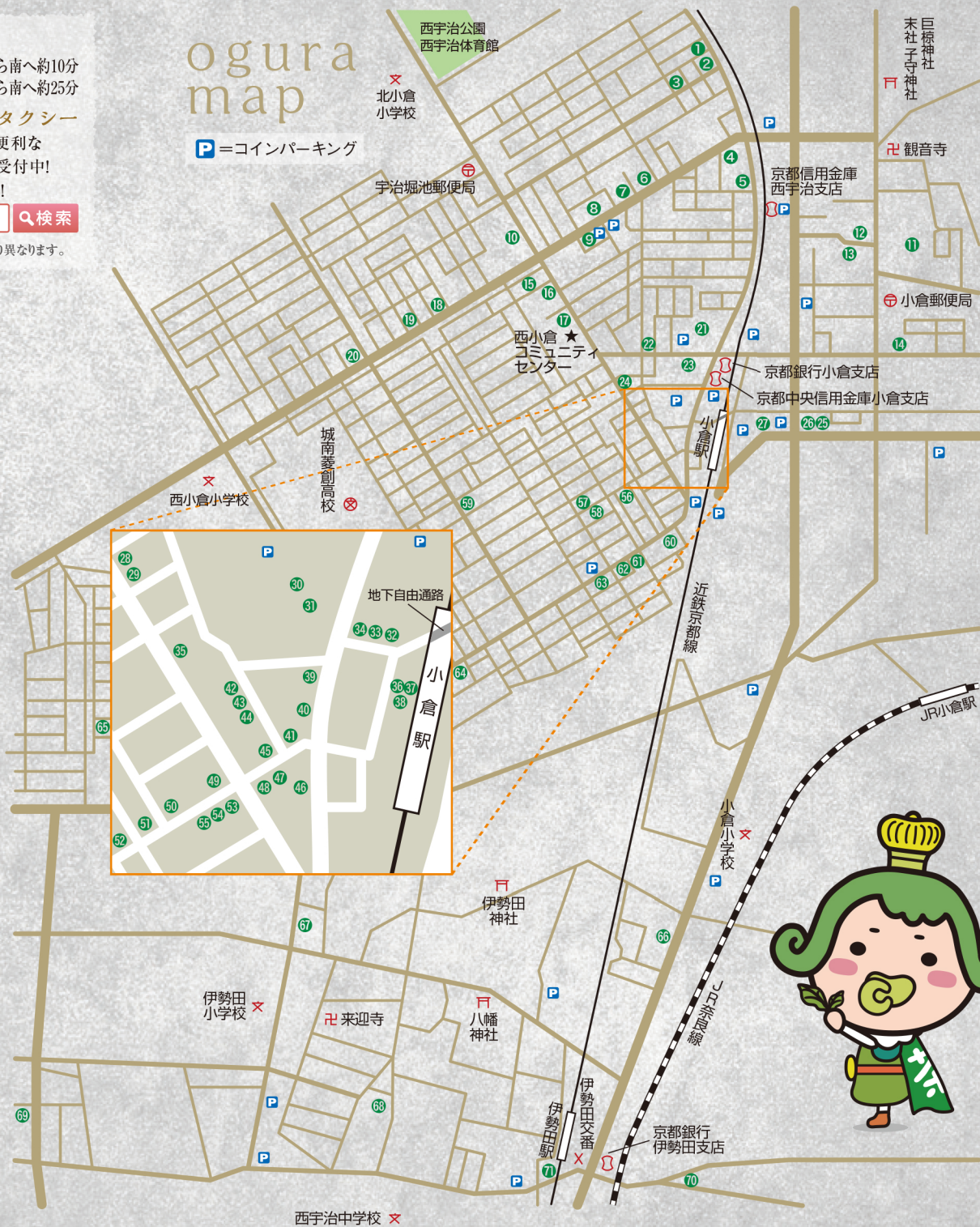

外はカリッ、中はトロッ！ 名物 牛すじコロッケ

異食家styleよっしゃん

〒611-0042 宇治市小倉町蓮池130-52
 営業時間：昼(火～土) 12:00～14:00(事前完全予約制)
 夜 18:00～24:00(L.O.23:30)
 席数：カウンター5席、テーブル4～8席、座敷：最大24名可(貸切可)
 平均予算：昼1,280円～、夜2,000円～ 喫煙席：可
 定休日：月曜日(祝日でも休み) 駐車場：有(1台)
 ☎(070)5268-0544(直通)、(0774)20-0028(火～日)
<http://style-yoshan.com>
 異食家styleよっしゃん @ishokuka.yosshan

近鉄小倉駅から徒歩8分。“誰でも気軽に食べに行ける安心なお店”がコンセプトの、住宅街にある隠れ家的なお店です。
 よっしゃん名物「牛すじコロッケ」はお子様からご年輩の方まで幅広いお客様に支持されています。ご当地グルメ「宇治茶漬け」の“よっしゃんの鯛茶漬け～あぶり漬けしょうゆ～”もご好評、ぜひ小さなお子様連れでもお気軽に食べに来て下さい。

◆最大24名様収容出来るお座敷もあります。
 貸切りも承りますので、お気軽にご相談ください。



小倉へぜひ！詳しくはホームページをご覧ください。

小倉 居酒屋 MAP 1

髪も心も癒される 居心地の良いサロン

Hair.mak-ing み美ら楽く来る

〒611-0042 宇治市小倉町蓮池130-68
 営業時間：9:00～18:00
 セット面：2席
 定休日：日曜日、第3月曜日 駐車場：有(1台)
 ☎(0774)25-0507 ※電話予約優先

髪と身体に健やかな美しさを追求すると、癒やしのメニューと本物のオーガニックを使用した、パーマやカラーにたどり着きました。

【サロンメニュー】

- ✦カット(シャンプースタyling込) … 3,300円
- ✦Vegan(完全ベジタリアン)パーマ … 7,000円～

【癒やしメニュー】

- 潤潤ヘッドスパ
- ✦ アロマヘッドスパ … 3,000円
- ✦ スカルプヘッドスパ(炭酸シャワー込) … 4,000円
- 潤いトリートメント
- ✦ ボタニカルトリートメントマッサージ +2,000円



皆様のご来店を心よりお待ちしております！

美容室 MAP 3

1 小倉大辞典

カフェが 僕らの秘密基地！！

イエローモンスターカフェ

〒611-0042 宇治市小倉町蓮池130-48
 営業時間：7:30～18:00(L.O.17:30)
 席数：カウンター6席、テーブル席4人掛×1.6人掛×1
 平均予算：800円 喫煙席：有 駐車場：無
 定休日：土曜日、月1回日曜日(不定休)
 ☎(0774)21-1990
<https://fb.me/yemoncafe/>

下町の喫茶店&おしゃべり広場

朝は一番人気のおにぎりモーニング・サラダ付トーストモーニングを、ランチタイムは王道のハンバーグ定食やふわっトロのオムライス、元々はまかない飯のチャイナカレー(チャーハンのカレー掛)など、バラエティー豊かなメニューを楽しんで頂けます。聞き上手なマスターとの会話で、だれでもすぐにお友達になれますよ！

◎一部テイクアウトも可
 ◎オリジナルクッキーや、丹波栗どら焼等、好評販売中



ボリュームたっぷり、美味しくて大満足♡

喫茶店・カフェ MAP 2

印刷のことなら何でも！ 地域密着の印刷屋さん

マルイ印刷

〒611-0042 宇治市小倉町西浦3
 営業時間：9:00～19:00
 定休日：日曜日、祝祭日
 駐車場：無し
 ☎(0774)24-0113

小倉にて創業し約30年。地域の皆様、企業様に支えられ、おかげさまで今日まで、地域密着の印刷屋として営業してまいりました。

名刺・葉書・封筒をはじめ印刷のことなら何でもお気軽にどうぞ。お急ぎの仕上げや、チラシデザインのご依頼など、お客様ごとのご希望に合わせてご相談を承ります。

企業・お店の方はもちろん、個人での印刷の御用もお気兼ねなくお問い合わせください。

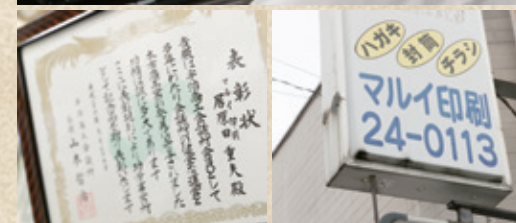

名刺印刷は、スピーディーな仕上げもご好評です！

小倉 印刷・出版 MAP 4

美容サロン必見！！ 新しい資格取得

ジュネリスト学院 京都・大阪クレア校

〒611-0042 宇治市小倉町西浦7-4
 営業時間：<研修1回目> 10:00~18:00
 <研修2回目> 10:00~17:00
 定休日：不定休 駐車場：無
 ☎ (0774)25-5056
 🌐 <http://jewnelist-clair.com>

職業柄、ネイルができない方の為に開発された、
 セミオーダージェルネイルチップ“ジュネル”。
 特殊な粘着シートで付け外し簡単!!
 何度も繰り返し使用できます。

ジュネルをお仕事として取り扱える資格を、
 二日間で取得いただけます。
 または、自分で装着ができ楽しみたい方の、
 半日講習もあります。
 まずは無料装着体験にお越し下さい。



ジュネルチップの販売もしています

スクール MAP 5

創業から変わらぬ味 “安い”“旨い”とご好評！

どんぐり

〒611-0042 宇治市小倉町蓮池169-16
 営業時間：11:30~22:00
 平均予算：昼 500円～、夜 1,000円～
 席数：30席（うちカウンター7席）喫煙席：全席可
 定休日：水曜日、第3火曜日 駐車場：有（6台）
 ☎ (0774)20-1440

近鉄小倉駅徒歩5分。“昔から変わらない、この
 味が嬉しい！”と、社会人の方はもちろん、学
 生や小さなお子様連れのご家族まで、幅広い
 お客様にご愛顧いただいています。

メニューはどれもおすすめですが、特に「お好み
 焼き（500円～）」「べた焼き（660円～）」は、初
 めての方にはまず召し上がっていただきたい
 人気メニューです。
 リーズナブルな価格も通いやすいとご好評！
 歓送迎会などにもどうぞ！



鉄板焼きも「砂ずり」「ゲン焼き」などが390円～、仕事帰りの一杯にも。

小倉 大好き お好み焼・焼きそば・鉄板焼 MAP 7

3 小倉大辞典

食と人を通じて笑顔に、 地域に愛される店づくり

本家かまどや 宇治小倉店

〒611-0042 宇治市小倉町蓮池167-11
 営業時間：昼 10:00~15:00、夜 17:00~22:00
 平均予算：400円~600円
 定休日：年中無休 駐車場：無
 ☎ (0774)23-3848
 🌐 <http://travel.ujicci.or.jp/app/public/shop/index/72>

ご来店いただいたお客様に笑顔になってもらえ
 るよう、“食”と“人”を大切に、毎日お弁当を作ら
 せていただいています。

定番メニューの他にも、当店限定メニューも沢
 山！特に両親が滋賀でお肉屋さんを営んでいた
 時からの、近江牛入り「たけちゃんコロッケ」を
 使用したオリジナル弁当各種は、店長イチ押し
 です。

またご当地グルメ「宇治茶漬け」事業にも参加。
 「宇治茶漬け弁当」も好評販売中です！



当店オススメの「カラコロ弁当」と「のりデラックス」です!!

小倉 商店外 小倉 大好き お弁当 MAP 6

炭火焼き鳥、鶏鍋、鳥刺し、 チーズダッカルビ

彩香鳥

〒611-0042 宇治市小倉町蓮池171-11
 営業時間：18:00~24:00
 席数：38席 平均予算：3,000円~5,000円
 定休日：水曜日 喫煙席：全席喫煙可
 駐車場：無（近隣コインP有）
 ☎ (0774)80-2195

鮮度が自慢の朝引き鳥を使用！

焼き鳥、串揚、白濁鍋、チーズダッカルビ、鳥刺
 しなどのご用意しております。
 特にこれからの寒い時期に白濁鍋が大人気！
 その他コース料理なども各種用意！是非焼き
 鳥が食べたくなれば彩香鳥です！

焼き鳥と鶏鍋、チーズダッカルビのコースも、
 2,000円~3,000円までのコースなど、90分
 1,500円、120分2,000円の飲み放題もあり
 ます！最大30名の貸切りなども可能。



鶏料理なら彩香鳥におまかせ！歓送迎会などご宴会もお気軽に。

小倉 大好き 焼き鳥、鶏鍋 MAP 8

ogura daijiten 4

可愛い雑貨とcafé 手づくりおばさんのお店

zaccafe PAKU

〒611-0042 宇治市小倉町西浦99-32
 営業時間: 10:30~18:00
 席数: 10席 平均予算: 700円~
 定休日: 土曜日、第1月曜日 駐車場: 無
 ☎ (0774)21-5181
 🌐 <http://uzi-paku.jugem.jp/>

花のリースやビーズ・粘土・手描きの手づくり雑貨を販売。併設するカフェでは、ランチやクッキー、ケーキをご提供。

金曜日限定で販売するパンは、自家製酵母にライ麦や全粒粉を混ぜ丁寧に焼いています。丸久小山園の抹茶を使ったパン・ケーキは常連様にもご好評の、宇治ならではのお品。ホッとくつろぐお時間をお過ごしください。

- ◆ 週替りランチ…700円 (火・水・木曜 11:30~15:30)
- ◆ 宇治茶漬け…500円 (抹茶ケーキにオーレをかけたスイーツ)



“身体にやさしい食材”を大切にしています。

小倉商店社 雑貨・パン・カフェ MAP 9

元禄年間より継ぐ 品質本位の茶づくり

丸久小山園

〒611-0042 宇治市小倉町寺内86番地
 営業時間: 9:00~17:00
 定休日: 日曜日、祝祭日、土曜日不定休
 駐車場: 有 (5台)
 ☎ (0774)20-0909
 🌐 <http://www.marukyu-koyamaen.co.jp>

お茶に適した小倉の里でお茶の栽培と製造を手がけ、宇治茶の伝統と品質の改善に努め、代々「品質本位の茶づくり」を大切に、数々の賞や栄誉をいただきました。

本店では、品質にこだわった宇治茶や抹茶菓子、抹茶ソフトなどもお求めいただけます。

季節の移ろいと共に、くつろぎのひとつをお過ごしください。



一服のお茶の豊かな風味を大切にしています

茶製造、卸、販売 MAP 11

火・金には移動販売も！ お客様への心配りを大切に

ローソン宇治小倉堀池店

〒611-0042 宇治市小倉町堀池1-1
 営業時間: 24時間営業
 定休日: 年中無休
 駐車場: 有 (15台)
 ☎ (0774)22-1133

西宇治体育館のほど近く、小倉堀池親水緑道向かいにあるローソンです。

“毎日の便利”にお越しいただくお店ですが、その短い時間がおお客様の「嬉しい」、「安らぎ」につながるように、“気の利いた品揃え”と“真心を込めた接客”を大切にしています。

毎週火曜・金曜には、地域の老人ホームさんなどの施設へ、車での移動販売も行っています。広々とした駐車場でお車でも安心です、ぜひお立ち寄りください。



行事の際は季節感ある販売も。スタッフ一同、笑顔でお待ちしています。

小倉大好き コンビニエンスストア MAP 10

天保7年創業のお茶屋の 抹茶スイーツ・銘茶を

共栄製茶 宇治森半店

〒611-0042 宇治市小倉町久保78番地
 営業時間: 9:00~17:00
 定休日: 土曜日、日曜日、祝祭日
 駐車場: 有 (3台)
 ☎ (0774)22-3063
 🌐 <https://www.kyouseiseicha.co.jp> (公式)
 🌐 <https://www.rakuten.co.jp/morihan/> (ネットショップ)

天保7年(1836年)創業。

玉露・抹茶の産地として名高い宇治小倉で、日本屈指の茶師により厳選された良質の茶葉、積極的な新技術の導入など、常に高い品質の商品づくりに専念。創業当時からお客様を第一とし、信頼される品質を追求し、銘茶や抹茶スイーツなど、常に安定した品質の商品をお届けしております。

- ◆ 楽天、yahoo!ショッピング、ポンパレモール、アマゾン、Wowma! などでもご注文できます。



茶師が厳選した宇治抹茶を使ったスイーツも人気です。

茶製造、卸、販売 MAP 12

いつまでも変わらない 伝統に裏打ちされた味

山政小山園

〒611-0042 宇治市小倉町久保96
 営業時間: 9:00~17:00 (12:00~13:00は休憩の為ご対応不可)
 定休日: 日曜日、祝祭日、1・2・3・8月の土曜日
 駐車場: 有
 ☎ (0774)24-1122
 🌐 <http://www.yamamasa-koyamaen.co.jp>

文久元年創業より志ひとすじに一。
 山政小山園は、宇治の茶問屋として、良質のお茶を、宇治から全国に流通させることにより、業界をリードして参りました。

心をかけ、手間をかけて、ていねいに淹れたお茶の香り、そしてまろやかな味わい…。

良い原料・良い加工・真摯な販売を大切に、品質第一の堅実営業を続けています。



伝統に裏打ちされた良質のお茶を、宇治から全国に…

緑茶製造、卸 MAP 13

京人形伝統工芸士 プロデュースの店です。

京人形 み彌け

〒611-0042 宇治市小倉町南堀池103-52
 営業時間: 12月~4月 10:00~19:00
 5月~11月 10:00~18:00
 定休日: 12月~4月…無休、5月~11月…日曜日
 駐車場: 有 (2台+駐車スペース)
 ☎ (0774)22-5008
 🌐 <https://www.kyoto-miyake.co.jp>

悠久の歴史を紡ぐ京人形。「み彌け」は世界に誇るその伝承の技を受け継ぎ、日々ひな人形や五月人形といった京人形の製作をしております。

また、2007年より和雑貨の開発を始め、2013年パリにおいて「Samurai Armor Bag (甲冑鞆)」を発表しました。

職人(ものづくり)の心をもって「ここでしかできないもの」を提供し、日本の伝統文化や伝統工芸の素晴らしい魅力を、多くの人々に伝えたいと願っています。



人形のオーダーメイド、修理などもお問い合わせくださいませ。

小倉大好き 日本人形・和雑貨 MAP 15

「ほんまもん」に出会える 「ええ店」です

和食屋 げん月

〒611-0042 宇治市小倉町天王37-14
 営業時間: 昼 11:30~14:00 (つけ麺)
 夜 17:30~22:30 (L.O. 22:00)
 席数: 44席 (うち個室16席まで、26名様より貸切可)
 平均予算: 昼 800円~1,300円 夜 4,000円
 定休日: 月曜日+月1回不定休
 喫煙席: 28席 (店内分煙) 駐車場: 有(2台)
 ☎ (0774)20-0931
 🌐 <https://gengetu.wixsite.com/washoku>

小倉で40年ほど続く店なのでいささか有名ですが、お酒の飲めない店主が貴船の料理旅館での修行を終えて建て替えたのが2000年。三年後に現在の地にちょっとだけ移転しました。

四季を感じさせる料理や肩のこらない料理、遊び心の創作料理に伝統技法をちょっぴり入れたオリジナル料理、色々あるのがウリでどんな層にも対応できる地域密着のお店です。



料理も飲み物も季節又は仕入れにより変わります

小倉商店ネット 小倉大好き 和食料理店 MAP 14

旬の味覚がいっぱい！ 笑顔いっぱい！

彦ずし

〒611-0042 宇治市小倉町南堀池103-92
 営業時間: 17:00~25:00 (L.O.24:30)
 席数: [1F] カウンター7席、テーブル8席 [2F] お座敷16席
 平均予算: 5,000円~6,000円
 喫煙席: 全席喫煙可 (ご要望あれば禁煙席設けます)
 定休日: 木曜日 駐車場: 有 (2台)
 ☎ (0774)24-1515

「美味しかった！」の一言を聞く為に。手間を惜しまず、笑顔忘れず、肩肘はらず気楽にお寿司を食べていただけるようにと平成18年、此の地に創業致しました。「うまい肴」と「うまい寿司」「うまい酒」をご提供させていただきます。小倉へお越しの際はどうぞお寄り下さい。

- ◆ 大将おまかせにぎり … 3,150円
 <にぎり(トロ・ウニなど) 15カン・茶碗蒸し・突出付>
- ◆ おまかせコース … 3,950円
 <造り7種盛・焼き物・突出・小鉢・寿司盛>
- ◆ にぎり1カン … 150円~、一品物 … 650円~ (すべて税抜)



大将おすすめ、旬のネタがいっぱい！

小倉商店ネット 寿司 MAP 16

昔ながらの手造り豆腐 豆腐たっぷりドーナツ

三忠豆腐店

〒611-0042 宇治市小倉町南堀池106-15
 営業時間：9:00~18:00
 定休日：水曜日
 駐車場：無
 ☎ (0774)23-5591

大人気のとうふドーナツは、毎日11時頃に20種類程店頭並びます。“あっさりヘルシー”なので、いくつでも食べられます!!
 お手土産にも大変喜ばれております。

また、レンジでチンするだけの「とうふハンバーグ」や「豆腐シューマイ」「生ゆばえびしんじょう」など、簡単おかずもご用意しています。
 お気軽にお立ち寄り下さいませ。

◆搾りたて豆乳で造る、当店人気の豆乳鍋スープ
 はご予約で一人前~承っております。



豆腐製品、ドーナツは、宅急便で全国発送出来ます

豆腐、とうふドーナツ MAP 17

ご家庭のコーヒーを 一番美味しく!

specialty coffee LUTY

〒611-0042 宇治市小倉町堀池9-27
 営業時間：10:00~19:00 (L.O.18:30)
 席数：カウンター席5席、テーブル席2席、ボックス席4席
 定休日：木曜日 喫煙席：無 駐車場：有(1台)
 ☎ (0774)84-6084
 📍 <https://www.instagram.com/specialtycoffeeluty>

「スペシャルティコーヒー」と呼ばれる最高品質の豆のみを取扱っております。農園にて直接買付、京都の焙煎所でそれぞれの豆に合う焙煎をし、新鮮なまま当店に届きます。風味の素晴らしいコーヒーをお求めやすい価格でご提供しております。

[ブレンド豆...100g 350円~/シングルオリジン...100g 380円]

カフェでは、本格的なエスプレッソや滑らかな口当たりの良いカプチーノ等をご堪能頂けます。

[ブレンド...380円/シングルオリジン...400円/カプチーノ...450円]
 (すべて税抜)

スペシャルティコーヒー専門店 MAP 19



ラ・アルソッコ社(イタリア)のエスプレッソマシンを採用。

自慢は、旨さと安さ。 京都で焼肉宴会ならここ!

海雲亭 堀池店

〒611-0042 宇治市小倉町堀池7-58
 営業時間：平日 17:00~25:00(L.O.24:30)
 土曜日 11:30~25:00(L.O.24:30)
 日・祝 11:30~24:00(L.O.23:30)
 ※土日祝日のみランチ営業、ランチは14:30まで
 席数：144席 平均予算：3,500円~4,000円
 喫煙席：有 定休日：月曜日 駐車場：有(8台)
 ☎ (0774)21-8318
 📍 <http://www.kaiuntei.com/horiike>

「多彩な部位をリーズナブルに。」と、肉はA4、5ランクの和牛を一頭買いし、ほかではなかなか味わうことのできないメニューもご紹介。半個室のスタイルは、女性の方も周囲を気にせず楽しめて好評です。最大60名利用できるお座敷や、カラオケが無料で利用できる完全個室のVIPルームもご用意!実は芸能人やスポーツ選手も多く訪れていただいています。京都で焼肉宴会なら、海雲亭にお任せください!

◆宴会のお客様限定、無料バス送迎も有ります。



お得なランチに大満足! 総勢100名の宴会も可能です。

小倉商店社 小倉大好き 焼肉・韓国料理 MAP 18

おいしいお米のご相談は 五ツ星お米マイスターへ

小泉米穀店

〒611-0043 宇治市伊勢田町南遊田1-2
 営業時間：9:00~19:30
 定休日：水曜日 駐車場：有(5台)
 ☎ (0774)21-2227
 📍 <http://koizumi-rice.com/>

「おいしいご飯が食べたい!」と思いませんか? 当店では五ツ星お米マイスターに認定された店主が吟味した20種類以上の産地銘柄のお米を取り扱っています。そして店頭精米ならではの鮮度や、保管・選別方法など、徹底してこだわっています。こうして手間をかけた良いお米は、“おかずがいらぬくらい”美味しさの違いを感じて頂けます。宇治市・京都市伏見区は無料配達も承っています。日本人にとってごはんは食卓の主役です。ぜひ一度、お米マイスターにご相談ください。



飲食店様もぜひ。メニューに合わせたブレンド米もご対応致します。

小倉大好き 米屋 MAP 20

近鉄小倉駅から徒歩1分
初めての方もお気軽に

HOS OGURA

〒611-0042 宇治市小倉町西浦58
 営業時間：平日 … 9:00~23:00
 土・祝日 … 9:00~22:00
 日曜 … 9:00~19:00
 定休日：不定休
 駐車場：有（33台+提携コインパーキング）
 ☎ (0774)20-1881
 🌐 <http://www.ss-ogura.com>

フィットネスクラブ・ジュニアスイミング・体操教室とお子さまから大人の方まで、楽しく健康づくりをして頂けるスポーツクラブです。

清潔感を大切に、設備も充実。朝は9時から、夜遅くまで営業しておりますので、お客様に合ったお時間にご利用いただけます。アクセス抜群の「HOS OGURA」にぜひお越しください。



プール・スタジオレッスンに、フリーウエイトマシンも充実

小倉大好き フィットネスクラブ MAP 21

“まちかど厨房”がご好評！
コインランドリーも併設

ローソン 宇治小倉店

〒611-0042 宇治市小倉町西浦76-1
 営業時間：24時間営業
 定休日：年中無休
 駐車場：有（12台）
 ☎ (0774)28-6321

京都銀行・京都中央信用金庫小倉支店の向かい、近鉄小倉駅からも徒歩1分と、朝夕とお気軽にご来店いただけるアクセス環境。

店内にキッチンを備えた“まちかど厨房”は、「出来立て」「手作り感」にこだわったサンドウィッチやお弁当が好評をいただいています。

大型のコインランドリーも併設、駐車場も広くお車でのご来店も安心です。



毎日の“便利”に。通勤・通学・お買い物帰りなど、お気軽にご来店ください。

小倉大好き コンビニエンスストア MAP 23

四季折々の和菓子から
慶弔菓子・茶席菓子まで
御菓子司 富士笠

〒611-0042 宇治市小倉町西浦63-3
 営業時間：9:00~19:00（喫茶L.O.18:00）
 席数：12席
 定休日：水曜日 駐車場：有（2台）
 ☎ (0774)22-1879
 🌐 <http://www.fujigasa.com>

小倉にて創業し五十余年、おかげさまで地元の皆様に愛され続けてまいりました。伝統の技を大切にした上生菓子から、お団子や草もち、フレッシュフルーツを使った大福など、お子様からお年寄りまでお楽しみいただける和菓子をご用意しております。

店内には和菓子カフェも併設。わらび餅やぜんざいなどの定番メニューから、特製パフェなどの創作和スイーツまで取り揃えております。地域密着、皆様の憩いの場として、お気軽にお立ち寄り下さいませ。



毎月変わる限定のお菓子も。季節の移ろいをお楽しみください。

和菓子 MAP 22

一度入れば
あなたも常連さん！

うじおぐら 居酒屋りょうま

〒611-0042 宇治市小倉町西浦68-29
 営業時間：18:00~25:00（L.O.なし）
 席数：1F カウンター9席、2F 座敷有り（20名まで）
 平均予算：3,000円～ 喫煙席：全席喫煙可
 定休日：火曜日 駐車場：無
 ☎ (0774)22-8111
 🌐 <https://www.instagram.com/izakayaryoma/>

一見入りにくい店構えですが、一度来て頂いたらあっといいう間にいきつけの店に！元料理人の主人が作る旬のお造り、一品など。大人気の明太マヨだしまきは是非！

- ◆ 宴会コース料理等 … 2,500円～（税込）
- ◆ 飲み放題（4名様～）… 90分1,500円（税抜）
- ◆ 事前予約 … 2F座敷（4名～20名）貸切り可
お電話にてご確認下さい。

その他なんでも相談して下さい



人気No.1名物りょうまのだしまき

小倉商店街 小倉大好き 居酒屋 MAP 24

茶作り一筋に十六代 心を潤す宇治茶専門店

(利) 吉田銘茶園

〒611-0042 宇治市小倉町老ノ木45-2
 営業時間: 10:00~19:00
 席数: 6席
 定休日: 不定休 駐車場: 有(1台)
 ☎ (0774)24-0320
 🌐 <https://yoshida-meichaen.jimdo.com/>

茶作り一筋に十六代。

伝統の技を受け継ぎこだわりの宇治茶を作り続けてきました。ホッと心を潤すほんまもの宇治茶をご賞味下さい。

ワンコイン500円(税込)で弊園自慢の宇治茶をお飲みいただける喫茶スペースもございます。お気軽にお立ち寄り下さい。



お好みやご用途に合う銘茶、お気軽にお尋ねください。

小倉 商店 26
 宇治茶専門店 MAP 25

住まいのコーディネート おまかせください

家具の吉村

〒611-0042 宇治市小倉町神楽田26-2
 営業時間: 10:00~19:00
 定休日: 水曜日
 駐車場: 有
 ☎ (0774)22-2331

天保元年(1831年)から続くお店です。

店内には、カリモク・フランスベッド・飛騨家具等一流メーカー品や、アウトレットカーテンコーナーを設置しております。

又、カリモク家具とコラボして、土・日には、カリモク大津ショールームにおいて、販売会を実施しております。

良い品物を安心低価格にてご奉仕、是非一度御来店下さい。



“心地よい住まい”のご相談、お気軽にお声掛けください

家具屋 MAP 27

地元の方が足繁く通う 小倉の老舗洋菓子店

パール・エ・フィスすぎむら

〒611-0042 宇治市小倉町神楽田21-1
 営業時間: 10:00~21:00
 席数: 30席
 定休日: 年中無休 駐車場: 有(3台)
 ☎ (0774)24-2468
 🌐 https://www.instagram.com/sugimura_/

地元産のフルーツや宇治の抹茶など、地産地消の素材を織り交ぜたケーキがショーケースに並びます。喫茶スペースでは、お買い物帰りの奥さまや、社会人の方、ご家族連れと、地域の皆様にひいきにしています。抹茶のラングドシャ「麻呂」は、先々代の頃からご愛顧いただく看板商品で、内閣総理大臣賞もいただいています。

今までも、これからも。いつでも気軽に立ち寄りたくなる“街のお菓子屋さん”で在りたい。ぜひ一度いらしてください。



土・日20食限定の“王様のシュークリーム”は驚きのサイズ!

洋菓子 MAP 26

京野菜や旬の食材を 使うフランス料理

京野菜フレンチルラージュ

〒611-0042 宇治市小倉町西浦82-11
 営業時間: Lunch 11:30~14:30 (L.O.13:30)
 Dinner 17:30~22:00 (L.O.21:00)
 席数: 18席(貸切予約12名以上) 喫煙席: 無
 平均予算: 昼 2,000円、夜 5,000円
 定休日: 水曜日、第3火曜日 駐車場: 有(1台)
 ☎ (0774)66-3723
 🌐 <https://r.gnavi.co.jp/kbh9900/> (グルナビ)

オープンして5年、超一流ホテルのメインダイニングや結婚式の料理長を務めたシェフが京野菜や地場野菜をふんだんに取り入れた新しいフランス料理を提供する。女子会やファミリー、接待など様々なシーンでご利用いただけます。また記念日には、前日までの予約でデザートにスペシャルプレートをプレゼント!

家族、親族の集まる各お祝い事や法事後の食事でも、貸切でご利用できます。

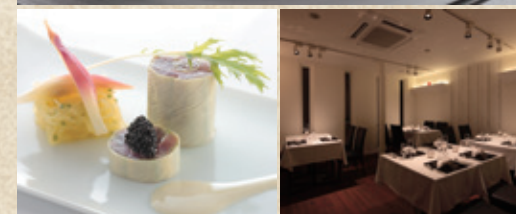

活オマールエビのローストと鮮魚のマリネの板葉菜ロール

小倉 大好き 28
 フランス料理 MAP 28

小さくゆるい古本屋 ちょっと変わった本あります

古本屋 ブンコ

〒611-0042 宇治市小倉町西浦82-6-1F
 営業時間: 14:00~20:00
 定休日: 日曜日、荒天時
 駐車場: 無
 ☎ (090)7103-9720

小説やマンガ、実用書など様々な種類の本を扱っており、特に歴史関係が充実しています。またCD、DVD、ゲームなどのメディア類、プラモデルなどの玩具類なども買取販売しています。

買取も積極的に行っております。どんなジャンルでも買い取っていますので1点からでもお気軽にご依頼ください。

買取は店にお持ちいただくか、50点以上の場合には出張買取も承っています。出張買取は予約制となっておりますので、お電話でご予約ください。

◆買取不要で処分のみをご希望の場合は、店前のリサイクル箱にて営業時間外でも無料で回収しています。



店外の棚の本は100円均一です

古本屋 MAP 29

ファミコン時代から続く 街のゲーム屋さん

ソフトハウスALGO 小倉店

〒611-0042 宇治市小倉町西浦78-3
 小倉ステーションパーク1-M
 営業時間: 月~水 … 12:00~22:00
 木~日、祝 … 10:00~22:00
 席数: イベントスペース30席
 定休日: 年中無休 駐車場: 無 (近隣有料P有)
 ☎ (0774)21-5572
 🌐 <http://blog.livedoor.jp/algogoura/>

ゲーム機全般、トレーディングカードゲーム全般取り扱い中。

みんなで集まって遊べるフリースペースも完備。地域密着型のイベントスペースとしても、各種大会も開催中です。

入荷商品のご予約も、一部を除き無料で受付いたしております。



土日祝は遠方からもTCGに來られます。初めての方もお気軽に。

ゲーム・TCG全般 MAP 31

15 小倉大辞典

一人でしっぽりも みんなでざわざわも！ 和だいにんぐ ざわ... ざわ...

〒611-0042 宇治市小倉町西浦78-3 小倉ステーションパーク1F
 営業時間: 17:30~24:00 (L.O.23:30)
 席数: 27席 (掘りごたつ10席、テーブル10席、カウンター7席)
 平均予算: 3,500円 喫煙席: 有
 定休日: 水曜日、1月1日
 駐車場: 無 (近隣コインパーキング有)
 ☎ (0774)22-2675 📘 facebook やってます！

ーいつもざわざわしていたいー

そんな寂しがりやの店主が、願いを込めた居酒屋です。楽しく飲むお酒は、普段のお酒をより一層おいしくさせるはず。人気No.1のチキン南蛮は、開店当初より守り続けた絶品の味わいです。また、季節に合わせたお料理も充実しております。飲み放題付きの宴会コースもご用意しておりますので、ぜひお気軽にご相談下さいませ。

*120分飲み放題付き宴会コース…3,500円(税抜)より
 応相談 (18名様より貸切りOK)



ゆったり掘りごたつと自家製タルタルのチキン南蛮

小倉 小倉 居酒屋 MAP 30
 商店 ネット 大好き

お花の魅力で、 全ての人を幸せに！

フラワーショップKAZ 小倉店

〒611-0042 宇治市小倉町神楽田33-11
 営業時間: 9:00~19:00
 定休日: お正月、お盆明け
 駐車場: 無
 ☎ (0774)22-7551
 🌐 <http://www.flower-kaz.com/>

近鉄小倉駅西口、改札を出て目の前！！

新鮮で魅力的なお花を提供させて頂くのはもちろん、お客様とのコミュニケーションを大切にしたい接客を心がけ、気軽に立ち寄って頂ける“町のお花屋さん”を目指しています。

お客様のいろいろな場面に応じたお花を、明るいスタッフが丁寧に相談いたします。店頭いっぱいのお花と共にお待ちしております。



自転車で小倉町内の配達も承ります (100円)

小倉 小倉 生花店 MAP 32
 商店 ネット 大好き

ogura daijiten 16

手作りにこだわった お弁当とお惣菜のお店

宗久

〒611-0042 宇治市小倉町神楽田33-10
 営業時間: 10:30~20:30
 定休日: 月曜日 駐車場: 提携駐車場有
 ☎ (0774)20-4845
 🌐 <https://mune9.jimdo.com/>

和・洋・中の何種類ものお惣菜が店頭並び、注文を聞いてから揚げるフライ類や出来たてのお弁当は宗久自慢の味が好評です。

マヨネーズから手作りする、特製のタルタルソースで食べる海老フライや、近江牛をつかったハンバーグは創業(昭和59年)以来人気です。

町内の運動会・イベント等ご予算に応じてお弁当・オードブルのご予約も承っております。



近鉄小倉駅西口すぐです。ぜひお立ち寄り下さい。

弁当・惣菜 MAP 33

小倉で50年、 地域密着のお肉屋さん

肉のマルキ

〒611-0042 宇治市小倉町西浦88-80
 営業時間: 10:00~19:00
 定休日: 水曜日、年始 駐車場: 無
 ☎ (0774)21-7190

創業より50年。地域に密着したお肉屋さんとして営業しています。店主こだわりの「滋賀県産牛肉」、「九州産豚肉」、店頭ラインナップはシンプルですが、ご希望に応じた対応も可能です。安心の国産ミンチはハンバーグやお鍋などに最適!揚げ物をご注文を受けてからのアツアツでお渡ししています。お車でお越しの方、お急ぎのお客様は電話注文がスムーズです。人気のコロッケはすべて手づくりの人気商品です、是非一度お越し下さい。

◆マルキの揚げ物メニュー (すべて税込) ◆

肉入コロッケ60円・カレーコロッケ80円・ウインナーカツ70円
 ハムカツ80円・串カツ50円・トンカツ300円・ビーフカツ400円



【子育てパスポート協賛店】昔ながらのお肉屋さんです。

小倉駅前 精肉、揚げ物 MAP 35

いいものはいいい技術で… ワンランク上の仕上がり

クリーンショップおくむら 小倉店

〒611-0042 宇治市小倉町神楽田33-9
 営業時間: 9:00~19:00
 定休日: 木曜日、お盆、年末年始
 駐車場: 無
 ☎ (0774)20-0991
 🌐 <http://www.cleaning-okumura.jp>

衣料品の素材は、種類によってそれぞれにクリーニング方法が違います。お客様の様々なニーズにお応えできるよう衣服の特性を考慮し、一番適した方法にて仕上げさせていただきます。

- ◆朝11時までのお預かりで、夕方6時お渡しOK (日曜日をのぞく)
- ◆リフォーム承ります!
スソ直し・ホツレ直し・ウエスト直しなど
- ◆ホワイต์アップワイシャツクリーニング
おくむらこだわりの“輝く白さ”を是非!



ワンランク上の仕上がりをお試しください。

クリーニング MAP 34

あつあつ おぐらそば

おぐらそば

〒611-0042 宇治市小倉町神楽田33-8
 営業時間: 11:00~19:00
 席数: 11席 喫煙席: 有 平均予算: 500円~800円
 定休日: 日曜日、お盆、正月 駐車場: 無
 ☎ (090)9714-9336

近鉄小倉駅下車すぐ。うどん、そばの店ですが、いつも音楽を流しています。衛生には気を付けて、安心、安全を心がけています。

田舎料理が多いですが、おふくろの味を喜んで下さいませ。

お弁当も承っておりますので、お気軽にお寄りくださいませ。



おばちゃん達がいいます、何でもお話下さい。

そばや MAP 36

大江戸スタイルの蕎麦割烹

濱屋

〒611-0042 宇治市小倉町神楽田33-8 千歳ビル1F
 営業時間：昼 12:00～15:00 (L.O. 14:30)
 夜 17:30～23:00 (L.O. 22:30)
 [金・土の夜は17:30～23:30 (L.O.23:00)]
 席数：18席 喫煙席：12時～14時は全席禁煙
 平均予算：昼 900円、夜 3,000円 駐車場：無
 ☎ (0774)66-4188 定休日：月曜日、第3火曜日
 🌐 <https://www.fb.me/ujiogurahamaya/>

蕎麦は江戸流二八そば。

昼はそば処、夜はそば居酒屋。三重、和歌山から届く、旬の鮮魚、舞鶴嶋七極上蒲鉾、横浜はまばーく、静岡天城産天然わさび。一品一品に合う日本酒をコーディネートいたします。幸せな気持ちで、笑顔で帰っていただきます！

- ◆ ちょいのみセット … 1,200円 (税込)
 【3種肴・ビール中、又は500円の日本酒】
- ◆ お昼のセット … 800円 (税込)
 【海鮮丼、天丼、又は木の葉丼とミニそば】



鴨コースと盛りそば 1,480円 (税込)

小倉大好き 手打ちそば、居酒屋 MAP 37

うさぎ堂で写真を楽しもう！

うさぎ堂写真館

〒611-0042 宇治市小倉町西浦88-86
 営業時間：10:00～19:00
 定休日：木曜日 駐車場：無し
 ☎ (0774)20-0200
 🌐 <http://usagidou.biz/>
 🌐 <https://fb.me/usagidophotostudio/>

昭和37年創業のうさぎ堂。店内は、中古カメラ、フィルム、写真雑貨を置くとちょっとレトロな雰囲気。デジカメプリントはもちろん、フィルム現像にも対応しています。

- * 証明写真 * 家族写真 * フォトアルバム
- * 出張撮影 * 七五三 * 銀塩プリント
- * フィルム現像 * 古い写真の加工 等

写真に関するご相談受けいたします。うさぎ堂で「大切な写真」残してみませんか？

- ◆ 写真展も開催しておりますので、詳しくは当店ホームページまたはfacebookをご覧ください！

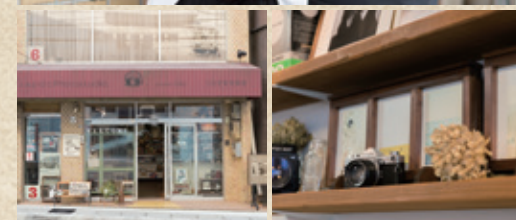

ご来店お待ちしております！

小倉駅前 写真専門店 MAP 39

スキルアップに楽しくチャレンジ！！

MBIカルチャースクール

〒611-0042 宇治市小倉町神楽田33-8 千歳ビル401
 営業時間：10:00～21:00
 平均予算：語学グループ1レッスン 2,650円～
 音楽グループレッスン 3,200円～
 定休日：日曜日、祝祭日
 駐車場：無 (近隣駐車場のサービス券購入可)
 ☎ (0774)28-5539
 🌐 <http://www.may-bj.com/cominfo.html>

近鉄小倉駅前の語学教室。中国語をはじめ韓国語・英会話のクラスがあります。他言語を話すことができると交流範囲も広がり海外旅行なども楽しくなりますね！

また、音楽カルチャーでは、二胡教室のほか、プロアーティストの先生が教える中国古筝教室、中国琵琶教室も有ります！

MBIの明るく楽しい先生方が、みなさまのご来校をお待ちしています！



見学無料！随時お気軽にお問合せください。

カルチャー教室 MAP 38

“美味しい”を“より安く”、お肉の専門店におまかせ！

肉のびっくり市場 タイガー

〒611-0042 宇治市小倉町西浦88-64
 営業時間：9:30～19:15
 定休日：不定休
 駐車場：有 (セブンイレブン隣、小倉ステーションP 30分無料券あり)
 ☎ (0774)24-2917

店内には約80種類のお肉が揃っています。全てのお肉にこだわりを持ち、国産鶏肉、霧島産の健康無菌豚をはじめ、黒毛和牛のすき焼き、しゃぶしゃぶ用が陳列。又、焼肉用は国産牛のカルビ、ロース、ホルモン等約30種類と豊富！人気のタンはアンガス種の黒タンのみを使い大好評です。

その他、和牛ローストビーフ、特選和牛切り落とし、国産牛モツ鍋用等も大人気です！是非一度ご来店下さい。



特典いっぱいの会員様も募集中です！

精肉販売 MAP 40

手作りへのこだわり、
お手頃な宴会料理もお任せ

欧風居酒屋 ファンタジー

〒611-0042 宇治市小倉町西浦88-83
 営業時間: 18:00~25:00 (L.O. 24:00)
 席数: テーブル16席、カウンター6席、宴会時テーブル22席
 平均予算: 2500円~ 喫煙席: 有
 定休日: 火曜日 駐車場: 無し
 ☎ (0774)28-6000

小倉駅前の小さなお店から、欧風料理を皆様にお作りしています。

メニューはすべて手作りにこだわり、生ハムは、スペイン産のハモンセラノを使用。長期間、丁寧に熟成させた当店の名物です！
 パスタ、ピザはもちろん、和のテイストをおりませながらの一品も充実しています。

お酒に合うお食事をどうぞ。

◆宴会料理 2,000円~ (税込・要予約)



切りたての生ハムは一味ちがいます！

小倉
大好き

洋風居酒屋 MAP 41

一度来たらハマル店
小倉の老舗 - 串道楽 -

居酒屋 串道楽

〒611-0042 宇治市小倉町西浦88-42
 営業時間: 17:00~23:30
 喫煙席: 有
 定休日: 月曜日 駐車場: 無し
 ☎ (0774)20-5213

近鉄小倉駅を降りて徒歩2分。鮮度良い刺身や自慢の串物、揚げたての串カツ、本格的な韓国料理に、地元のお客様はもちろん、ご遠方からお越しの方にもご愛顧いただいています。

店前は年季が入っておりますが、吟味した食材の鮮度・旨さは創業以来貫くこだわり！リーズナブルな価格もお喜びいただいています。

初めての方も、お一人の方もお気軽にお寄りください、美味しい料理でお迎えます！



京都サンガF.C.の選手にも好評の韓国料理もぜひ！

小倉
駅前

居酒屋・韓国料理・海鮮料理 MAP 43

21

小倉大辞典

旬の和菓子、餅、赤飯の店
おかげさまで創業47年

御菓子司 きねや菓舗

〒611-0042 宇治市小倉町西浦88-40
 営業時間: 8:00~19:00
 定休日: 不定休
 駐車場: 無し
 ☎ (0774)22-5924

地域の皆様に支えられ、開店から47年の節目を迎えます。

近鉄小倉駅前西側すぐの店。

四季折々の和菓子、お餅、赤飯、焼菓子を取り扱っております。

又、お茶席に喜んでいただいている、創作上生菓子は注文にて承っております。

心よりお待ちしております。



和菓子のことなら何でも、お気軽にご相談ください。

小倉
駅前

和菓子 MAP 42

くつろいで、食べて、
楽しく吞んで頂けます。

焼き鳥 すーさん

〒611-0042 宇治市小倉町西浦88-44
 営業時間: 18:00~23:00
 席数: カウンター 6~7席、テーブル 8席
 平均予算: 2,000円~3,000円 駐車場: 無し
 定休日: 日曜日、祝祭日 喫煙席: 全席喫煙可
 ☎ (0774)21-0130

近鉄小倉駅から徒歩3分。小さなお店ですが、楽しく食べて吞んでいただけます。串一本からの注文が可能なので、男性はもちろん、女性のお客様もお気軽にお越しください。

オムライス・肉じゃが・鳥皮餃子、日替わりの一品料理も200円~となっており、常連様にもご好評です。



素材に、焼きにこだわった味をお楽しみください。

焼き鳥、一品料理 MAP 44

22

ogura daijiten

炭焼うなぎの美味しさを 伝え続けて三十余年

小倉 ふな栄

〒611-0042 宇治市小倉町西浦88-22
 営業時間: 9:30~18:30
 定休日: 水曜日、第1週目は水・木連休
 駐車場: 無
 ☎ (0774)20-3425

皆様に炭焼うなぎを御愛顧いただき三十余年、
 ありがとうございます。

活うなぎを捌き、独自のタレで焼き上げてます。
 夏はうなぎに加えて、活あゆ、活鯉の料理もや
 っています。

又、う巻、だし巻、特にう巻は当店のうなぎが
 “大入”で、大好評です。

お客様が喜んで下さるのが一番、
 ぜひ今日もお待ちしております。



小倉が賑わっていると嬉しくなります、ぜひお越しください。

小倉 駅前 うなぎ、鯉・鮒、活あゆ MAP 45

呑んだ後のメにも！ 深夜も営業のラーメン屋

豚骨野郎

〒611-0042 宇治市小倉町西浦88-60
 営業時間: 昼 11:30~14:00
 夜 18:30~翌3:00 (金・土は翌5:00まで)
 席数: 18席 (カウンター8席・テーブル2人×1卓・4人×2卓)
 平均予算: 1,000円 喫煙席: 全面喫煙可
 定休日: 日曜日、月曜日 駐車場: 無
 ☎ (0774)24-7744

近鉄小倉駅徒歩1分、小倉駅前商店街にある
 ラーメン屋。「醤油豚骨」「塩豚骨」「カレー豚骨」
 「こってり」「あっさり」の定番ラーメンから、
 「毎日5食限定、あぶり厚切り焼豚麺」「マヨラ
 ー」などの変わり種まで取り揃えています。

お店の名前は無骨ですが、丁寧に仕込んだス
 ープは女性客様にも食べやすいまろやかな味
 わい。飲み屋の多い小倉の街で、メのラーメン
 としてもぜひお寄りください。



お得な定食メニューは学生や社会人の方にもご好評！

小倉 大好き ラーメン MAP 47

ジャズを聴きながら味わう 本格中華ダイニング

CHINESE RISTORANTE レン(靚)

〒611-0042 宇治市小倉町西浦88-56
 営業時間: 昼 11:30~14:00 (L.O.13:30)
 夜 18:00~22:00 (L.O.21:30)
 席数: カウンター4席、テーブル18席
 喫煙席: 無 平均予算: 昼 850円~、夜 2,500円~
 定休日: 水曜日 駐車場: 無 (近隣コインP有)
 ☎ (0774)66-2702

中華料理一筋、30年修行を重ねたシェフがつ
 くる本格中華料理店。ランチは全5品のミニコ
 ース他、ディナーはアラカルトからコースまで、
 豊富なラインナップが魅力です。
 お飲み物はかめ出し紹興酒やワイン、台湾か
 ら取り寄せた中国茶なども…。
 ジャズが流れるゆったりとした空間で、さら
 りとした広東料理とスパイシーな四川料理を
 中心とした本格中華を是非ご賞味ください。
 会社帰りやお友達同士、女子会やファミリー
 でも、気軽に足を運べるお店です。



「土鍋でぐつぐつ煮込んだ麻婆豆腐」(900円)は店主自慢の逸品！

中華料理 MAP 46

小倉駅前商店街内、 昔ながらのお酒屋さん

栗田酒店

〒611-0042 宇治市小倉町西浦88-28
 営業時間: 9:00~19:00
 定休日: 月曜日
 駐車場: 無
 ☎ (0774)21-4349

昭和38年に小倉駅前商店街内にて創業から約
 55年、地域の皆様に支えていただき、地域密着
 のお酒屋さんとしてご愛顧いただいています。
 日本酒、焼酎、ワインなどお酒を取り揃え、店
 頭ではタバコの販売も行っています。

品揃えはそこまで珍しくありませんが、足を
 お運びただくお客様に感謝して、お一人お一
 人のお好みやご入り用のサイクルなど、再度
 お越し下さる度にご期待に添えるよう心掛
 けています。



些細な御用でもお気軽なく、小倉駅前商店街へぜひお寄りください。

小倉 駅前 酒・たばこ MAP 48

47年間変わらない 寿飯の味

仲よし

〒611-0042 宇治市小倉町南浦6-27
 営業時間: 17:00~22:00 (予約のみ昼も可)
 席数: カウンター7席、小座敷2テーブル
 2階座敷あり
 定休日: 月曜日、日曜日不定休
 喫煙席: 無 駐車場: 有 (2台)
 ☎ (0774)22-2551

小倉の地で47年、
皆様に支えられここまで来ました。

寿しは、にぎり2,000円より、サバ姿寿し1本
 3,300円、ちらし寿し等々、会席8,000円、お
 まかせ5,000円より、幕の内5,000円より、沖
 ちり4,000円より。その他まずは御相談を。

冬期はふぐも取り扱っております。
 お電話にてご予約ください。

(価格はすべて税抜)



開店時から変わらない大好評の巻寿しです。1本1,000円(税抜)

小倉
駅前

料理、寿し MAP 49

うまいもん食べたい そんな時はぜひ

魚照

〒611-0042 宇治市小倉町南浦16
 営業時間: 昼 11:30~13:30 (L.O.13:00)
 夜 17:00~20:00 (L.O.19:00)
 席数: カウンター5席、テーブル(4人掛×2)、2階座敷有
 平均予算: 昼 1,800円~、夜 3,500円~
 定休日: 木曜日 喫煙席: 全席喫煙可 駐車場: 有 (1台)
 ☎ (0774)22-1965

ゆっくりと気持ちよく楽しんで下さい。

ご友人、お子様連れの方も気軽に来て頂いて
 います。お好みの物、又は食物アレルギー等のある
 方でもできる限り料理内容を調整致します。
 慶弔事などで、ご希望の時間があれば、営業時
 間にかかわらず、遠慮なく申し付け下さい。

◆2階の座敷(椅子席16席)は必ず事前にお電話で予約
 下さい。カウンター、テーブル席もできるだけ事前
 にお電話でご連絡を。



はじめてのお客様もお気軽にお越しください。

料理・すし・仕出し MAP 51

手づくり作品イッパイ “手芸”ならマリヤへ

マリヤ手芸店

〒611-0042 宇治市小倉町南浦6-19
 営業時間: 10:00~18:00
 定休日: 火曜日
 駐車場: 無
 ☎ (0774)22-6362

小倉駅前商店街の手芸店。
 心のこもった手作りの品物を揃えています。

店内では着物のリフォーム、アクセサリ、縫
 いぐるみ、編みぐるみ等の小物、毛糸編み、
 パッチワーク等何時でもアドバイスさせて
 いただきます。

是非一度お立ち寄り下さい。



みんなで一緒に手芸を楽しみましょう!

小倉
駅前

手芸品 MAP 50

貴女に似合うファッション 専門家がじっくりご相談。

おしゃれ洋品店 ウチダ

〒611-0042 宇治市小倉町南浦18-6
 営業時間: 9:00~19:00
 定休日: 月曜日、第3日曜日
 駐車場: 無
 ☎ (0774)23-1420

婦人服専門店として創業45年。
 皆様に喜んで頂きたい、お似合いの服を豊富
 に品揃えしています(9~15号)。

ジャケット、ブラウス、パンツ、カットソー、
 セーターなど、貴女に一番お似合いの服を選
 んで下さい、上手にアドバイス差し上げます。

又、店内は“オシャレサロン”も設けておりま
 す、お気軽にお声をお掛け下さい。おしゃれな
 貴女の、ご来店をお待ちしております。



寸法直しも無料サービスです。一緒におしゃれを楽しみましょう。

小倉
駅前

婦人服専門店 MAP 52

手作り和布団 取り揃えています

マルチカ屋

〒611-0042 宇治市小倉町南浦6-38
 営業時間: 10:00~19:00
 定休日: 月曜日
 駐車場: 無し
 ☎ (0774)22-2552

昭和43年の創業から変わらず、質良い和布団を手作りしております。サイズのご希望により別誂えも承っています。

お客様がお使いになってご納得していただくのが一番と、ご希望やお悩みごとに合わせて、ご用途に合う寝具・寝装品をお奨めさせていただきますので、羽毛布団、毛布などとともに、ぜひ一度ご覧ください。



近鉄小倉駅前商店会にありますので、お気軽にお寄りください。

小倉駅前 和布団・羽毛布団・毛布他 MAP 53

気軽に任せて安心 お家のコンシェルジュ♪

BELBE小倉 / 小倉中村電機

〒611-0042 宇治市小倉町南浦6-41
 営業時間: 9:00~19:00
 定休日: 日曜日、第2月曜日、お盆、年末年始
 駐車場: 有(2台)
 ☎ (0774)23-8877

当店では、家電製品の販売・修理はもちろん、電気・ガス・水道のライフライン工事から、お家のリフォームまで、お客様の暮らしに役立つお店を目指しております。

様々な暮らしのお悩みに、誠心誠意、お客様の立場になってご相談を承っておりますので、お家の「困ったな」の解決は、「気軽に任せて安心」の当店にお任せください。



アフターサポートも安心♪まずはお気軽にご相談ください。

小倉駅前 家電販売、修理、電気工事 MAP 55

リピーター続出！ 実力派ネイルサロン

Nail Salon Honey Choco

〒611-0042 宇治市小倉町南浦
 営業時間: 10:00~20:00
 席数: 2席 定休日: 不定休
 駐車場: 有
 ☎ (080)2533-1114
 🌐 <https://ameblo.jp/cnaptx4869>

近鉄小倉駅から徒歩2分。アットホームなホームネイルサロンです。

多数コンテスト入賞歴有りの実力派ネイリストが貴女のお手を美しくします。シンプルからゴージャスまでどんなデザインでもお任せ下さい。

日本ネイリスト協会本部認定講師在籍。ネイルスクールも開校しております。完全予約制。はじめての方もお気軽にご相談ください。

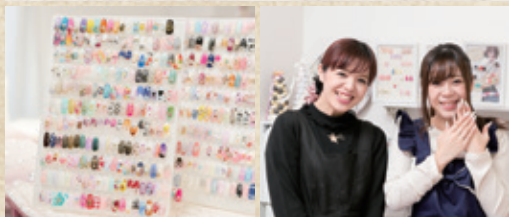

キャラクター・3Dアートのご希望はご予約の際にお伝えください。

ホームネイルサロン MAP 54

技術を、道具を大切に お客様の満足をこれからも

理容 しおかわ

〒611-0042 宇治市小倉町南浦15-28
 営業時間: 8:00~18:50
 セット面: 3台 駐車場: 有(2台)
 定休日: 月曜日、第2第3月・火連休
 ☎ (0774)23-2518

昭和50年10月に開店して42年、店主も69歳を迎えました。今日までご利用いただいたお客様には、格別なご愛顧申し上げます。男性カットはもちろん、女性によるお顔剃り(シェービング)は大好評で、遠くは新田辺方面からもお越し頂きます。術後の爽快感は満足すること間違いありません。まずは前日までにご予約承ります。

【ここで紙面を借りまして、ちょっと面白い話】
 この並んだ数字、01234567、見事に揃った人生です。しかもまだ進行形ですから、がんばって8,9,10の数字をゲットします。18歳、0からのスタートでした。



【ちょっと面白い話】の答えは、ぜひご来店の折にお声掛けください。

小倉駅前 男性カット、婦人顔剃 MAP 56

お手頃なコースは
ご宴会にも最適

割烹居酒屋 志も川

〒611-0042 宇治市小倉町南浦21-34
営業時間: 17:00~23:00
席数: 1F カウンター10席、個室有り
2F お座敷あり
平均予算: 3,000円~8,000円 定休日: 日曜日
駐車場: 有 (5台)
☎ (0774)23-1279

会社などの忘年会には『ぶぐコース』がおすすめ。
“キレイ”と“スタミナ”を叶える『すっぽん小鍋』と、鳥の水炊き、トマトチーズ焼き、茶わんむし、牛肉炙り寿司も、ぜひご堪能下さい。

絶品の和食に舌鼓。家族の集まりや送別会などにもご利用下さい。

◆ 2Fお座敷 (10名~50名まで)
団体予約もお気軽にご相談ください。



居心地の良いお席でくつろぎのひと時を

割烹居酒屋 MAP 57

可愛い子犬たちが
お待ちしております♪

ぱんだちわわのお部屋

〒611-0042 宇治市小倉町南浦100-43
営業時間: 12:00~18:30
定休日: 月曜日~金曜日 (土日祝のみ営業)
駐車場: 有
☎ (0774)20-6771
http://pandachiwawa.com

“ぱんだちわわのお部屋”は自家繁殖を中心としたチワワ専門ブリーダーです。

子犬のストレスを軽減させるために個別陳列はせず、出産後、子犬同士や母犬達と過ごし、健全で可愛い性格形成に努めるなど、成長状態を見守りながら、土日祝日のみ店内で見学をいただいております。

私どものチワワが、里親さまの毎日の生活において、「夢」「希望」「励み」「支え」になっていく事を心より願っております。



ご予約にて営業日以外でもご見学も可能です。お気軽にご相談を。

小倉大好き チワワ専門店 MAP 59

創業50余年、
安さと品質に自信あり!

ミタムラ装飾

〒611-0042 宇治市小倉町南浦21
営業時間: 9:30~19:00
定休日: 日曜日、祝日 駐車場: 有
☎ (0774)23-8141
http://www.mitamura-soushoku.com

カーテン・パーチカルブラインド・ロールスクリーンなどの窓回り商品や壁紙・床材など、インテリア商品全般、内装工事を取り扱っております。

より良いものをより安く、ご相談・お見積りさせていただきます。

現場施工中の留守の場合もありますので、まずはお電話頂きますようお願い致します。

◆ オーダーカーテン50%OFF!
◆ お見積りは無料です。ぜひ、ご相談下さい。



カーテン吊りサンプル、無料貸出致します

小倉駅前 インテリア・内装工事 MAP 58

薩摩産フレッシュポーク
テイクアウトも人気!

とんかつ揚げ処 かつ扇

〒611-0042 宇治市小倉町山際3-11
営業時間: 昼 11:30~14:30
夜 17:00~22:00 (日、祝日は21:00まで)
席数: カウンター 8席、座敷4人×4テーブル
平均予算: 1,000円~ 喫煙席: ランチタイムのみ禁煙
定休日: 木曜日 駐車場: 有 (3台)
☎ (0774)21-1489

サクサクとした絶妙な食感、ジューシーな肉汁たっぷりの薩摩豚をどうぞ。

薩摩豚には疲労回復のビタミンB1、老化防止のビタミンEが豊富に含まれており、とってもヘルシーです。

【テイクアウト】
ローズ弁当800円、その他弁当・単品、テイクアウト可能
【宴会メニュー】
揚げ物コース・豚しゃぶコース…各2,500円 (要事前予約)



揚げたてジューシーなとんかつです。

小倉大好き とんかつ専門店 MAP 60

ちりぷるで、
かわいくオシャレに！

犬の美容室 ちりぷる

〒611-0042 宇治市小倉町山際16-23
 営業時間：9:00～18:00
 (トリミング最終受付:カットコース 14:00・シャンプーコース 15:00)
 [トリミング送迎] 8:00～18:00 [宿泊送迎] 8:00～20:00
 定休日：不定休 駐車場：無
 ☎ (0774)23-8204
 🌐 <http://www.chiripuru.info>

ちりぷるでは、お客様が一日でも長く大切なワンちゃんと暮らせるように、ワンちゃん
 の健康を一番に考えたやさしいお店づくりをしています。

仔犬はもちろん、お年を召したワンちゃん
 の負担を軽減できるサービスも提供しています。
 愛犬飼育管理士やドッグライフカウンセラー
 の資格を持ったトリマーにお気軽にご相談を。
 ぜひ一度ご来店下さい！



ペットホテルはスタッフが常駐、安心してお預けいただけます。

小倉
大好き
犬の美容室 MAP 61

炭火焼き新鮮素材を
さらに美味しく！！

嘉もん

〒611-0042 宇治市小倉町山際20-75
 営業時間：18:00～23:00
 席数：1F カウンター8席、テーブル2人×2・2F 座敷あり
 平均予算：3,500円 喫煙席：有
 定休日：日曜日、祝日 駐車場：無
 ☎ (0774)24-5708

炭火で焼かれた食材は、ふっくらとジューシー
 に仕上がります。美味しさを引き出す魔法の
 アイテムです。そんな炭火を使って、七輪で焼
 きながら食べるスタイルの居酒屋です。

和牛A4～A5を使用した牛肉をはじめ、上ミノ
 やテッチャンのホルモン・ホタテ等貝類・国産
 の新鮮鳥もも・なんこつ・砂ずり。中でも特製
 オイルにつけ込んだせせりは絶品で、常連様に
 も一見様にも人気があります。



七輪焼の他にもお刺身・蒸し料理・季節の天ぷら等多数御座います。

小倉
大好き
七輪焼居酒屋 MAP 63

アットホームな
街のお肉屋さん♪

肉のモリタ屋

〒611-0042 宇治市小倉町山際16-8
 営業時間：9:30～19:00
 定休日：月曜日
 駐車場：有 (2台)
 ☎ (0774)22-9774
 🌐 <http://www.nikumori.com>

こんにちは！毎日家事にお仕事お疲れ様です♪
 モリタ屋と聞くと「敷居が高そう…」なんて思
 われるかもしれませんがそうでもないんですよ。
 切落としや豚肉など普段に使えるお肉もいっ
 ぱいあります。もちろんギフトや記念日のス
 テーキなど“とっておきの商品”は得意中の
 得意。

モリタ屋グループの中では同ランクでも価格
 はリーズナブル。ほんわりした雰囲気なので、
 お気軽にいらしてくださいね♪

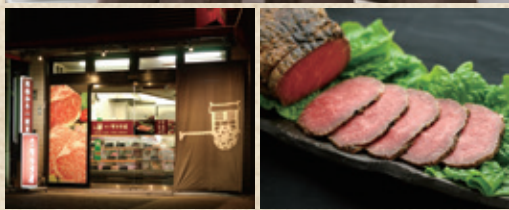

初めての方はコレ→名物ローストビーフ

小倉
大好き
精肉販売 MAP 62

おかげさまで90周年、
宇治を愛する大工さん

亜晃豊建

〒611-0042 宇治市小倉町山際56
 営業時間：9:00～18:00
 定休日：水曜日 駐車場：有 (1台)
 ☎ (0774)28-0385
 🌐 <http://akohoken.net>

宇治市ならではの悩みである干拓地の地盤改
 良や狭小地に建てられた古い家を賢くリフォ
 ームしたいなど、地域の皆様のお困り事をガツ
 チリ解決するリフォームを得意としています。

家族に優しい・地球にも優しい『手づくりの家』
 をコンセプトに、宮大工の血を引くこだわりと、
 お客様の住み心地、使い心地を大切に、健
 康で丈夫なお家を手造りで建てる、宇治に密着
 した気さくな工務店。新しい暮らしの夢や、住
 まいのご要望をお聞かせください。



亜晃豊建がお約束する“4つのしあわせ”もぜひWEBでご覧ください！

小倉
大好き
工務店 MAP 64

地域と共に、人と共に
楽しく暮らせるまちを。

吉田事務所

〒611-0043 宇治市伊勢田町砂田6-313
 営業時間: 10:00~18:00 (お客様の都合に応じます)
 定休日: 不定休
 駐車場: 有 (要問い合わせ)
 ☎ (0774)23-7966
 🌐 <http://www.yoshida33.jp>

親、子、孫三代が共に楽しく暮らせるまちづくりをめざしています。

不動産事業では、地域に雇用を生み出すために、企業やお店を誘致し、また快適な住まい探しのお手伝いをさせていただきます。

また妻は、城南地域職業訓練セミナーにてパソコン技能の指導を行っており、パソコン技能の向上やライセンス取得のお手伝いを通じて、地域の人々の就労を支援いたします。

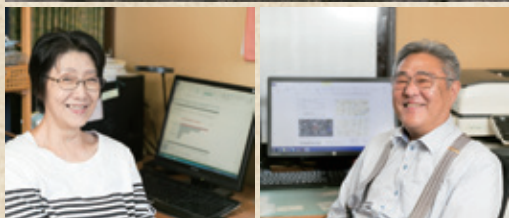

パソコン全般に関するご相談は、まず一度お電話ください。

小倉大好き 不動産・パソコン全般 MAP 65

だし巻一筋50年
出来立てを工場直売

辻鶏卵

〒611-0043 宇治市伊勢田町毛語127
 営業時間: 10:00~16:00
 定休日: 日曜日、祝祭日
 駐車場: 無
 ☎ (0774)41-6797
 🌐 <http://tsuji-keiran.jp>

創業から50年余、だしの旨味を利かせた京・だし巻を製造しております。だし巻の他、野菜が入った和風オムレツ“ふくさ焼”や、かに玉など優しい味わいの玉子惣菜を取り揃えております。年末にはおせち向けの商品も予約販売を承っています。

工場が住宅街の奥まった場所にあって少しわかりにくいかも知れませんが、勇気をもって入ってきていただくに従業員のおばちゃんも笑顔でお出迎えます！



毎日のおかずやお酒のあて、お弁当に便利です

玉子惣菜 MAP 67

お客様の愛車をぜひ！
あなたの町の整備工場

フタミ自動車

〒611-0043 宇治市伊勢田町大谷33-2
 営業時間: 8:30~18:00
 定休日: 日曜日、祝祭日、第2土曜日
 ☎ (0774)43-6854

新車・中古車の販売や、お客様のお車の整備・修理を承っています。

お客様の安心・安全のため、“プロフェッショナルな仕事”を第一に、大切な愛車を信頼して任せていただけるよう、真心を込めて取り組んでいます。

「車のことがよくわからない」という方もご安心を。車が好き、人が大好きな店主が、すべてのお客様にご満足いただけるよう、丁寧にご説明もいたします。車検や修理、車の買換えのご相談など、お気軽にご相談ください。



近鉄伊勢田駅ほど近く、府道69号城陽宇治線に面しています。

自動車修理・販売 MAP 66

おいしい宇治茶は
いかがですか。

北川半兵衛商店

〒611-0043 宇治市伊勢田町中山3
 営業時間: 8:20~17:00
 定休日: 日・祝祭日、第2・第4土曜日、お盆、年末年始
 駐車場: 有
 ☎ (0774)44-3338
 🌐 <http://kitagawahanbee.jp>

文久元年(1861年)創業より培われた伝統にもとづく技と良質の茶葉、そして真剣に向き合うお茶への思いが北川半兵衛商店独特の風味を醸し出し続けています。殊にてん茶においては全国茶品評会で農林水産大臣賞を通算11回受賞しており、その品質には高い評価を頂いております。

北川半兵衛商店の宇治茶、その思いと味をぜひ一度手に取りお試しください。



宇治抹茶をはじめ、玉露、煎茶、ほうじ茶をぜひご家庭で。

茶販売 MAP 68

皆様の日常に、 長く愛されるパンを

COMUGICO

〒611-0044 宇治市伊勢田町名木1丁目1-229
 営業時間: 6:00~18:00
 定休日: 火曜日、水曜日、木曜日
 駐車場: 有(1台)
 ☎ (0774)43-8986



エッグトーストや、あんぱんなどお年寄りからお子様まで人気です

厳選された素材にこだわった“手づくりパンの店”です。“体にやさしく美味しい”を大切に、防腐剤や品質保存剤は使用しておりません。店内では、食パンや菓子パンなど定番のものからお客様のご要望で生まれた「3大アレルギーを含まないパン」など、焼きたてを朝から豊富に並べています。

「せっかくなら一歩足を延ばしてもCOMUGICOへ」。そうおっしゃっていただける“パン”をこれからもお届けいたしますので、ぜひ一度お越しください。

手づくりパン MAP 69

宇治郷からの歴史と伝統 生粋の「宇治茶」

角與商店

〒611-0043 宇治市伊勢田町中山24
 営業時間: 8:00~18:00
 定休日: 日曜日、祝祭日
 ☎ (0774)41-6237
 🌐 <http://www.uji-sumiyoshouten.com/>



契約茶栽培農家の方々と共に、ご満足いただける宇治茶をご提供してまいります。

日本茶のふるさと山城の国、宇治郷において、初代角田與左衛門が宇治茶に携わってから百数十余年。自園茶園にて栽培、生産した碾茶を、昔ながらの石臼を使い、今も変わらず挽いております。

機械化における大量生産は行わず、非効率でも昔ながらの製法を大切に。またこの宇治茶の伝統を守り続けるため、食の安心・安全にも注力をしています。古き良き伝統を、いつまでも忘れない姿勢を貫徹して参ります。

茶製造、卸、販売 MAP 71

地域のお客様第一の、 快適で住みよい住環境を

小西商店

〒611-0026 宇治市開町27-7
 営業時間: 9:00~18:00
 定休日: 日曜日、祝祭日 駐車場: 有
 ☎ (0774)43-3377
 🌐 <http://www.e-524.com/>



介護福祉リフォームも福祉住環境コーディネーターがお手伝いします!

昭和24年、“薪や炭、当時の生活では欠かすことのできない燃料を皆様のもとへ”という想いから、小西燃料店としてスタートしました。住環境をトータルにサポートする現在も「お客様の暮らしにとけこむ奥の深いサービスと貢献」という想いは今も受け継がれています。

遠いお客様の見えない笑顔を想像することよりも、より身近なおお客様の溢れんばかりの笑顔に出会い続けたい。地元企業だからこそできることがきっとあるはず、ご遠慮なく私たちに申し出ください。

水回り・リフォーム・燃料 MAP 70

小倉駅前

小倉駅前商店会

近鉄小倉駅前に連なった商店が集まる商店街、古くから地域の皆様に可愛がっていただき今日に至ります。これからも地域密着！皆様と共に歩んでまいります。

小倉商店ネット

宇治・小倉商店ネットワーク

世代間、業態間を超えた小倉の新しい商店街組織として、平成27年にスタートしました。小倉の街を食べ歩きで楽しむ『オグマニア』などを開催しています。

小倉大好き

小倉大好きクラブ

“三世代が暮らしやすいまちづくり”のために、宇治市まちづくりマイスター認定者をはじめ、小倉が大好きなメンバーが仲良く楽しく活動を続けています。



小倉の街とお店を、
これからも
ヨロシクでしょ♪

宇治商工会議所 公認キャラクター チャチャ王国のおうじちやま



チャチャ王国88代目王子。頭には茶筌をイメージした冠をのせ、マントには、大きく茶の文字が刺繍されている。いつも抹茶の味がする、おちゃぶり？もとい、「おしゃぶり」をくわえ、宇治茶の魅力を世に広める為、日々、外交に努めている。

プロフィールのご紹介

- 出身地** 京都府宇治市(チャチャ王国)
- 好きな食べ物** 抹茶アイス
- 好きな飲み物** 抹茶 (非常にしぶい子供である)
- 好きな色** もちろん緑
- 茶道歴** はいはいを覚えた時から
- 特技** お茶さきができる。(おそるべし)



Instagram 公式アカウント

https://www.instagram.com/chachaohkoku_no_oujichama/



twitter 公式アカウント

http://twitter.com/o_ujicha_ma



Facebook 公式アカウント

<http://www.facebook.com/ujiyuruchara>

宇治の魅力発見



多言語型ポータルサイト
「京都宇治観光マップ」

<http://travel.ujicci.or.jp/>

日本語・英語・中文(簡体・繁体)に対応した宇治観光情報ポータルサイト。二つの世界遺産をはじめとした観光名所のほか、お食事やご宿泊、お土産に人気のショップや免税店情報などをずらりご紹介。スマートフォン等のモバイル端末にも対応しており、お手軽にご利用いただけます。



市内企業・商店ポータルサイト
「タウンマップ宇治」

<http://town.ujicci.or.jp/>

毎日の暮らしに便利なお店、ものづくり企業など市内1400件以上を発信するポータルサイト。「業種別」「目的別」「エリア別」「周辺駅別」など多彩な検索機能とスマートフォン・タブレット端末に対応していますので、消費者様にも企業様にも「お探しの情報」を見つけていただけます。



地域産品ショッピングモール
「京都宇治土産.com」

<https://www.ujimiyage.com/>

老舗から気鋭まで、京都宇治の名店が勢揃い。宇治茶や抹茶スイーツはもちろん、伝統の和菓子、創作洋菓子、吟味素材を使った京惣菜に調味料まで、京都府内の産品をご紹介します。お得な送料無料キャンペーンや月別・シーン別の特集も随時開催！お取り寄せにご贈答にぜひ一度ご覧ください。





小倉 ogura daijiten 大辞典

チャチャ王国のおうじちやま監修



チャチャ王国のおうじちやまプロジェクト (事務局：宇治商工会議所)

〒611-0021 宇治市宇治琵琶 45-13

TEL 0774-23-3101 FAX 0774-24-6930

<http://www.ujicci.or.jp/>

協力：宇治・小倉商店ネットワーク、小倉駅前商店会、小倉大好きクラブ

発行年月日：2018年3月30日